NEWS RELEASE

報道関係者各位

2020 年 3 月吉日

株式会社 ホスピタリティオペレーションズ

全国 56 店舗目・神奈川県内では 2 店舗目！

Smile Hotel

『スマイルホテル厚木』

2020 年 7 月 1 日（水）リブランドオープン！

全国でホテルやスキー場、ゴルフ場などのホスピタリティ事業を展開する株式会社ホスピタリティオペレーションズ（本社：東京都千代田区、代表取締役：田中 章生）は、神奈川県厚木市で株式会社陽明社が経営する「プラザホテル厚木」について、フランチャイズ契約を締結いたしました。

これにより、「プラザホテル厚木」は「スマイルホテル厚木」として、2020 年 7 月 1 日にリブランドオープンいたします。なお、運営は従来に引き続きフランチャイジーである、株式会社陽明社が行います。

スマイルホテルとしては全国で 56 店舗目（フランチャイズとしては 7 店舗目）、神奈川県内では 2020 年 4 月 20 日にオープンするスマイルホテル湘南藤沢に続き、2 店舗目のオープンとなります。

「スマイルホテル厚木」概要

【 所 在 地 】 〒243-0017 神奈川県 厚木市 栄町 1-1-8
TEL：046-221-3111／FAX：046-221-1114

【公式サイト】 https://smile-hotels.com/hotels/show/atsugi/

【 客 室 数 】 172 室（シングル/レディース/コンフォートシングル/デラックスシングル/イケアコーディネートのセミダブル/ダブル/ツイン 計 7 タイプ）

【ﾁｪｯｸｲﾝ/ｱｳﾄ】 15:00 / 10:00

【主な設備】 レストラン/フリードリンクコーナー/コインランドリー/漫画コーナー/マッサージチェア 等

【アクセス】 電 車：小田急線「本厚木駅」から徒歩約 6 分
車 ：「東名厚木 IC」より約 2.2km
「圏央道 海老名 IC」より約 3.4km
「圏央道 厚木 IC」より約 4.7km

【 駐 車 場 】 駐車場あり（※予約制、45 台）

「スマイルホテル厚木」のこだわり

■ バリエーション豊富な客室

ビジネスや観光に、お客様に幅広くご利用頂けるよう、計７タイプ（シングル/レディース/コンフォートシングル/デラックスシングル/イケアコーディネートのセミダブル/ダブル/ツイン）の客室をご用意しております。

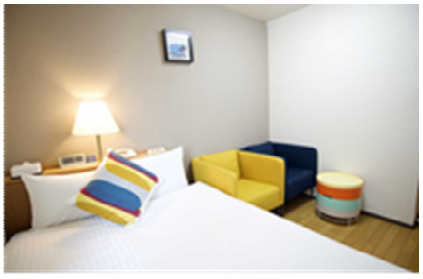

（イケアコーディネートのセミダブル）

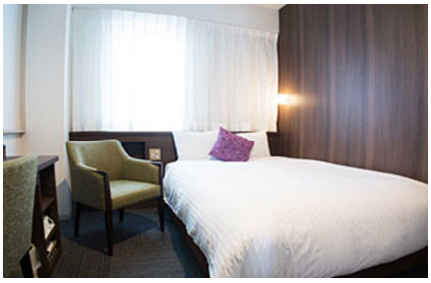

（デラックスシングル）

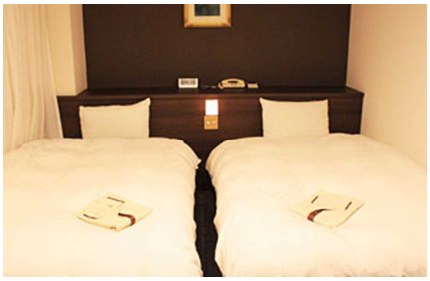

（ツイン）

■ 品数豊富な朝食

活力ある１日は朝ごはんから。手作りの味で栄養ある食事をお楽しみ頂けます。

毎朝、和洋中の約 30 品目のバイキング形式でのご提供をしております。

営業時間：　6:00～9:00 入店まで（9:30 閉店）

■ 充実した館内設備・サービス

ロビーには、ご宿泊のお客様に 24 時間ご利用頂けるフリードリンクコーナーをご用意しております。

また、館内 4F には無料でご利用頂ける漫画コーナーやマッサージチェアを備え、お寛ぎ頂ける空間をご用意しております。その他、長期滞在も安心のクリーニングサービスや、コインランドリーの設置もございます。

■本件に関するお問合せ先■

株式会社ホスピタリティオペレーションズ　担当／内藤、榎本

TEL.03-5755-5516　FAX.03-5755-5517　E-mail: info@hospitality-operations.co.jp

hp hospitality partners group